

Åbningstid:

kl. 6.00

Børnehaven lukker:

Mandag—torsdag: kl. 16.45

Fredag: kl. 16.00

Det er forældrebestyrelsen, som fastsætter åbningstiderne.

Hornum Børnehave:

Hvalpsundvej 14a, 9600 Aars
Tlf. fællesrum: 99 66 89 62

Børnehaveleder:

Annette Asp.
Tlf. kontoret: 99 66 89 67
aak@vesthimmerland.dk

Velkommen til
Hornum
Børnehave

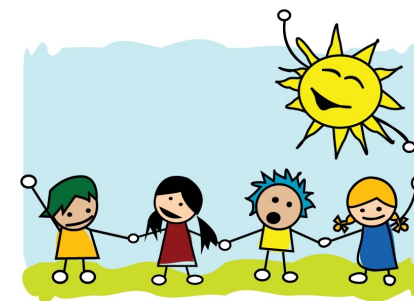

Info til nye børn

Forord:

Vi byder dig og din familie velkommen i børnehaven.

I denne folder kan du finde info, som kan være godt at vide, inden du starter i børnehaven.

Hvad skal du have med:

- * Plastikkrus **med navn**
- * Madkasse **med navn**
- * Årstidsbestemt skiftetøj/fodtøj **med navn**
- * På ture "ud af huset" skal du have egen rygsæk med til madpakke og drikkedunk, dette vil du blive orienteret om på Aula / eller på månedskalenderen.

Grupper:

Der er tilknyttet ca. 2 faste medarbejdere i hver af grupperne. Man spiser sammen og tager på små ture i grupperne, men aktiviteter i huset og ture ud af huset, kan ligeledes foregå på tværs af grupperne.

Garderoben:

Du får tildelt din egen garderobe med navn. I garderoben skal der altid være skiftetøj samt gummistøvler, regntøj og overtrækstøj.

NAVN i eget tøj er nødvendig, for at holde styr på hvis der er hvis.

Morgenmad:

Det er muligt at få morgenmad fra kl. 6.00—7.30. Børn som ikke spiser morgenmad hjemme, tilbyder vi i børnehaven havregryn, havregrød og nogle dage brød. Kan barnet ikke lide disse ting, SKAL barnet have spist hjemmefra.

Middagslur:

Det er muligt for dig at få en lille lur af ca. en times varighed midt på dagen. Din mor og far skal blot informere personalet. Vi har madrasser, dyner og puder.

Fødselsdage:

Afholdes om formiddagen.
Kun i grupperne.

Nyttige ting at vide:

- * Husk at tjekke Aula og kalenderen for aktiviteter, da du ellers risikere, at vi er taget på tur.
- * Hvis du ikke kommer i børnehaven, så husk at registrere på Aula eller ringe til os eller at give os besked dagen i forvejen.
- * Hvis du skal hentes af andre end far eller mor, SKAL børnehaven have besked herom.
- * I forbindelse med ferie udfylde ferieanmodning på Aula. Her er det vigtigt, at afmelde / tilmelde med mødetider, da der kun afsættes personaleressourcer i forhold til antal børn.
- * Du skal være ulykkesforsikret, da kommunen ikke har nogen forsikring, der dækker ved uheld.

